L'Art
Scène
créateur
d'ambiance
scénique

PRÉSENTATION

- L’association L’Art Scène est née en février 2015, créée par des personnes passionnés de musique.

- Elle accueille et donne l’occasion aux chanteurs, groupes, techniciens et autres artistes de vivre leur passion.

- Les bénévoles souhaitant apporter leur aide sont également les bienvenus.

NOS CHANTEURS

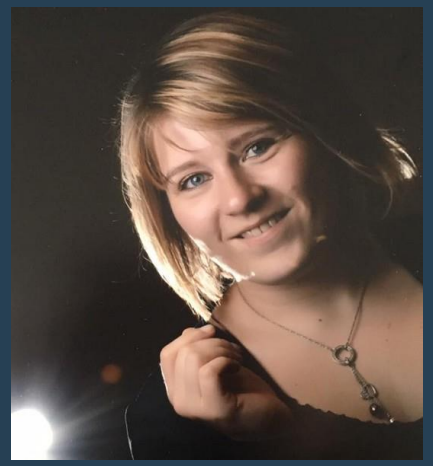

Aurélie

Laura B

Manon

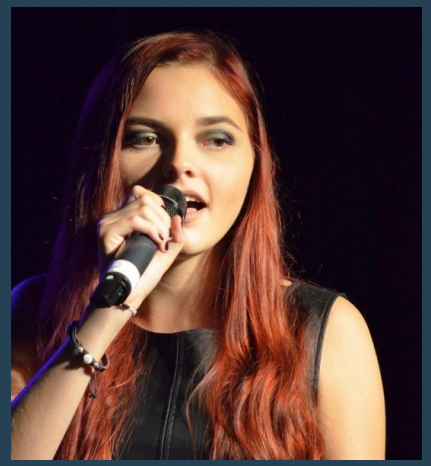

Nadège

Florine

Lorraine

Olivier

Tina

Sally

Corinne

NOS CHANTEURS

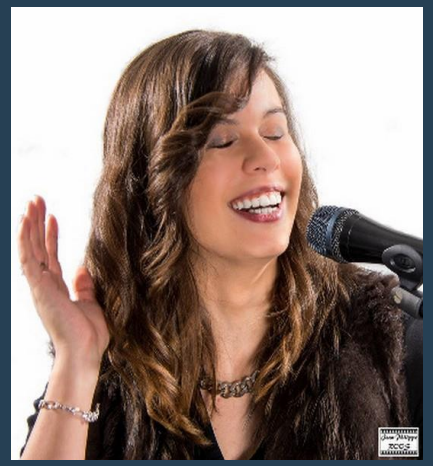

Laura G

Marine

Marie

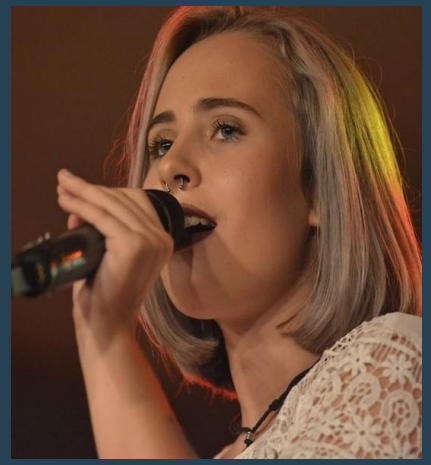

Laurine

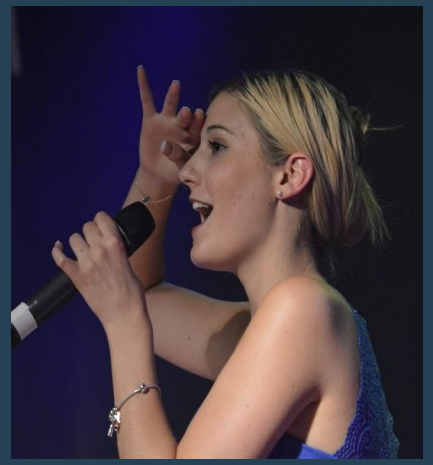

Océane

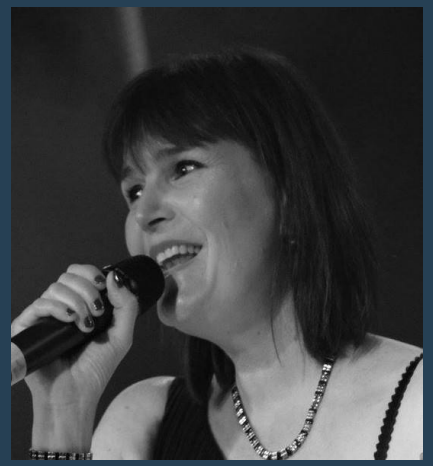

Sandra

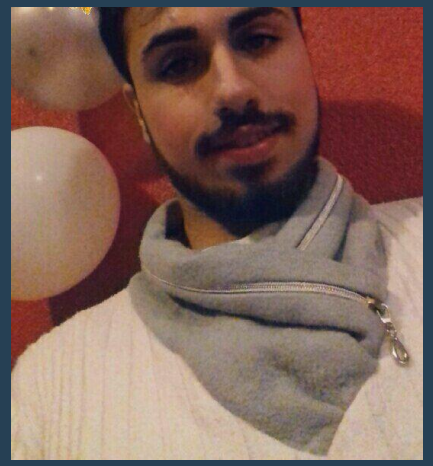

Orlando

Vous aussi vous aimez chanter ?

Contactez-nous pour passer une audition d'entrée.

NOS TECHNICIENS

Nadège

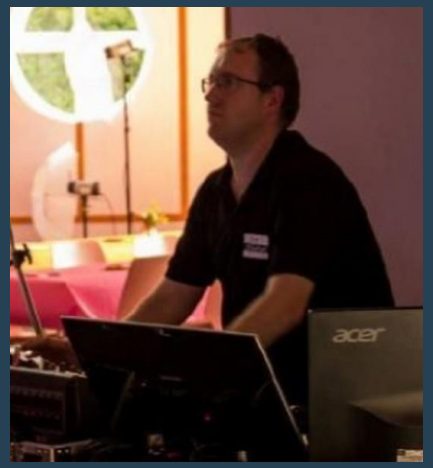

Nicolas

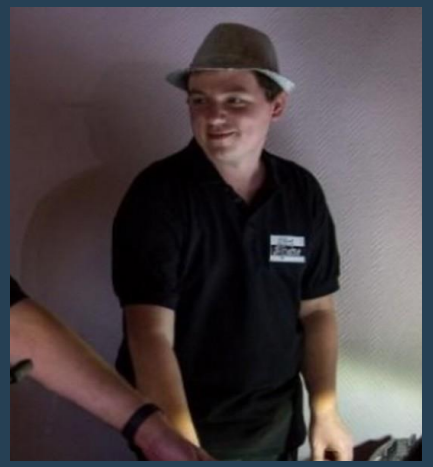

Stéphane

Christophe

- L'Art Scène dispose de son propre staff technique (2 techniciens son et 2 techniciens lumière)

- La majeure partie du matériel utilisé par l'association est mis à dispositions par notre partenaire principal Aurélie Music'.

SPECTACLES

Grâce à l'univers musical qui diffère d'un chanteur à l'autre, L'Art Scène s'adapte à différents types d'animations :

- Spectacle à thème : Années 80, Flashback (60/70)
- Fêtes de villages
- Assemblées générales
- Anniversaires
- Mariages
- Chorales de Noël
- Prestations techniques

SPECTACLES

SPECTACLES

Association de chanteurs/artistes
L'Art
Scène
AURELIE-MUSIC.COM

EN 2015

- 21 juin : Fête de la Musique (TURCKHEIM)
- 9 août : Ouverture estivale Grotte aux lucioles (ALTKIRCH)
- 14 août : Concert « chansons françaises » Ecomusée (UNGERSHEIM)
- 19 septembre : Messe et vin d'honneur pour un mariage
- 4 octobre : Foire des coucous (PULVERSHEIM)

EN 2015

- 21/22 novembre : Marché de Noël (ILLFURTH)
- 5 décembre : Téléthon (PULVERSHEIM)
- Novembre/Décembre : Chorales de Noël pour les Etoféeries organisé par l'Office de Tourisme de Mulhouse
- 24 décembre : Concert « chansons françaises » - Association les petits frères des pauvres (THANN)

EN 2016

- 12 février : Concert « chansons engagées » pour le Musée Victor Schoelcher (FESSENHEIM)
- 21 mai : Spectacle « Années 80 » organisé par L'Art Scène (PULVERSHEIM)
- 19 juin : Prestation technique pour Acous'tubes (WUENHEIM)
- 21 juin : Fête de la musique (TURCKHEIM)

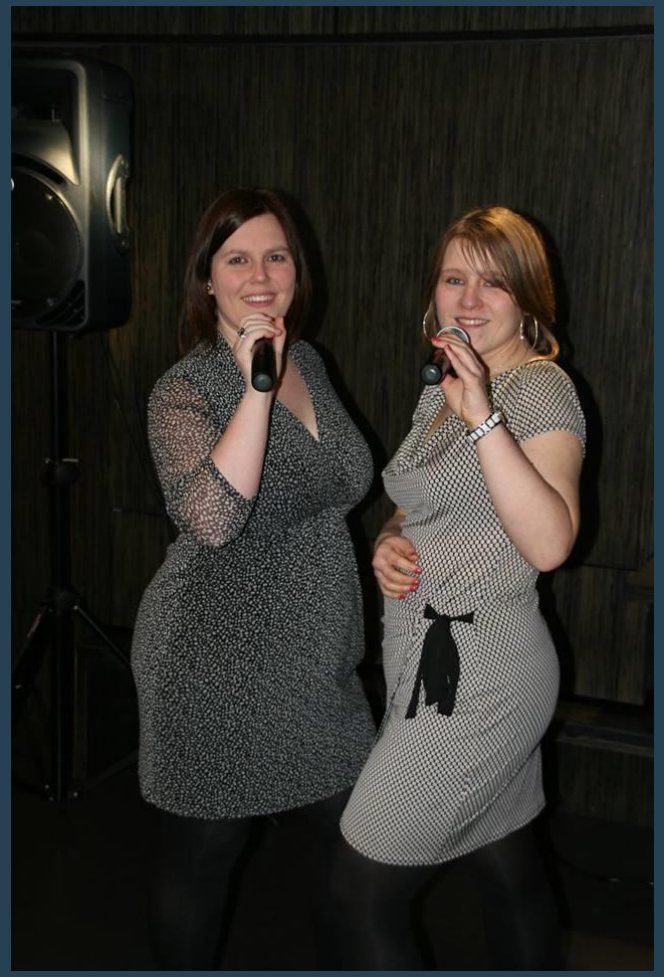

EN 2016

- 24 septembre : Spectacle « Années 80 » pour l'association Vivre à Moosch (MOOSCH)
- 2 octobre : Foire des coucous (PULVERSHEIM)
- 8/9 octobre : Spectacle « Années 80 » organisé par L'Art Scène (PULVERSHEIM)
- 26/27 novembre : Marché de Noël (ILLFURTH)

EN 2016

- 26/27 novembre : Prestation technique pour Acous’tubes (WUENHEIM)
- Novembre/Décembre : Chorales de Noël pour les Etoféeries organisé par l’Office de Tourisme de Mulhouse
- 10/11 décembre : Marché de Noël (ROUFFACH)
- 14 décembre : Fête des personnes âgées (KINGERSHEIM)

EN 2017

- 4 février : Prestation technique Concours de chant Music’ Art Sytem (ALTKIRCH)
- 8 avril : Prestation technique Musique Espérance (WUENHEIM)
- 28 avril : Spectacle « Années 80 » pour l’ACCH (HIRTZFELDEN)
- 19 mai : Prestation technique pour lycée Jeanne D’Arc (MULHOUSE)

EN 2017

- 26/27 mai : Spectacle « Années 80 » organisé par L'Art Scène (PULVERSHEIM)
- 17 juin : Prestation technique pour un mariage (WITTERSDORF)
- 21 juin : Fête de la Musique (TURCKHEIM)
- 23 juin : Spectacle « Années 80 » pour la Maison Emilie (MALMERSPACH)
- 6 juillet : Concert (MULHOUSE)

EN 2017

- 7 juillet : Concert « Années 80 » pour le foyer Cap Cornely (MULHOUSE)
- 18 juillet : Concert « Années 80 » pour le camping Les Lupins (SEPPOIS LE BAS)
- 15/16 septembre : Festival Pulver’Fest et Spectacle « Années 80 » organisé par L’Art Scène (PULVERSHEIM)
- 30 septembre : Spectacle « Années 80 » pour l’association La Fourmilière (BATTENHEIM)

EN 2017

- 1er octobre : Foire des coucous (PULVERSHEIM)
- 28 octobre : Spectacle « Années 80 » pour l'amicale des sapeurs pompiers (FESSENHEIM)
- 11 novembre : Prestation technique pour Music' Art System
- 25/26 novembre : Marché de Noël (ILLFURTH)

EN 2017

- 25/26 novembre : Prestation technique pour Acous’tubes (WUENHEIM)
- Novembre/Décembre : Chorales de Noël pour les Etoféeries organisé par l’Office de Tourisme de Mulhouse
- 9/10 décembre : Marché de Noël (ROUFFACH)
- 20 décembre : Repas de Noël en maison de retraite (MUNSTER)

EN 2018

- 3 février : Prestation technique Concours de chant Music’ Art Sytem (ALTKIRCH)
- 2/3 mars : Festival Pulver’Fest organisé par L’Art Scène (PULVERSHEIM)
- 24 mars : Prestation technique pour Musique Espérance (WUENHEIM)
- 21 avril : Spectacle « Années 80 » pour l’association Wondermums (HABSHEIM)

EN 2018

- 28 avril : Spectacle « Années 80 » pour l'ACCH (HIRTZFELDEN)
- 12/13 mai : Prestation technique pour l'amicale des sapeurs pompiers (WITTERSDORF)
- 18/19 mai : Spectacle « Flashback » organisé par L'Art Scène (PULVERSHEIM)
- 21 juin : Fête de la Musique (SOULTZ)

EN 2018

- 6 octobre : Spectacle « Années 80 » pour l’association La Fourmilière (BATTENHEIM)
- 3/4 novembre : Festival Pulver’Fest et Spectacle « Flashback » organisé par L’Art Scène (PULVERSHEIM)
- 10 novembre : Prestation technique pour Music’ Art System
- 24/25 novembre : Prestation technique pour Acous’tubes (WUENHEIM)

SUIVEZ-NOUS

Aimez notre page et suivez notre actualité sur Facebook :

https://www.facebook.com/LArtScenePulversheim/

CONTACT

Association L’Art Scène

15, rue du vieil Armand
68840 PULVERSHEIM

Tel. 06 84 67 92 00
Email. contact@l-artscene.fr
Site. www.l-artscene.fr

L'Art
Scène
créateur
d'ambiance
scénique